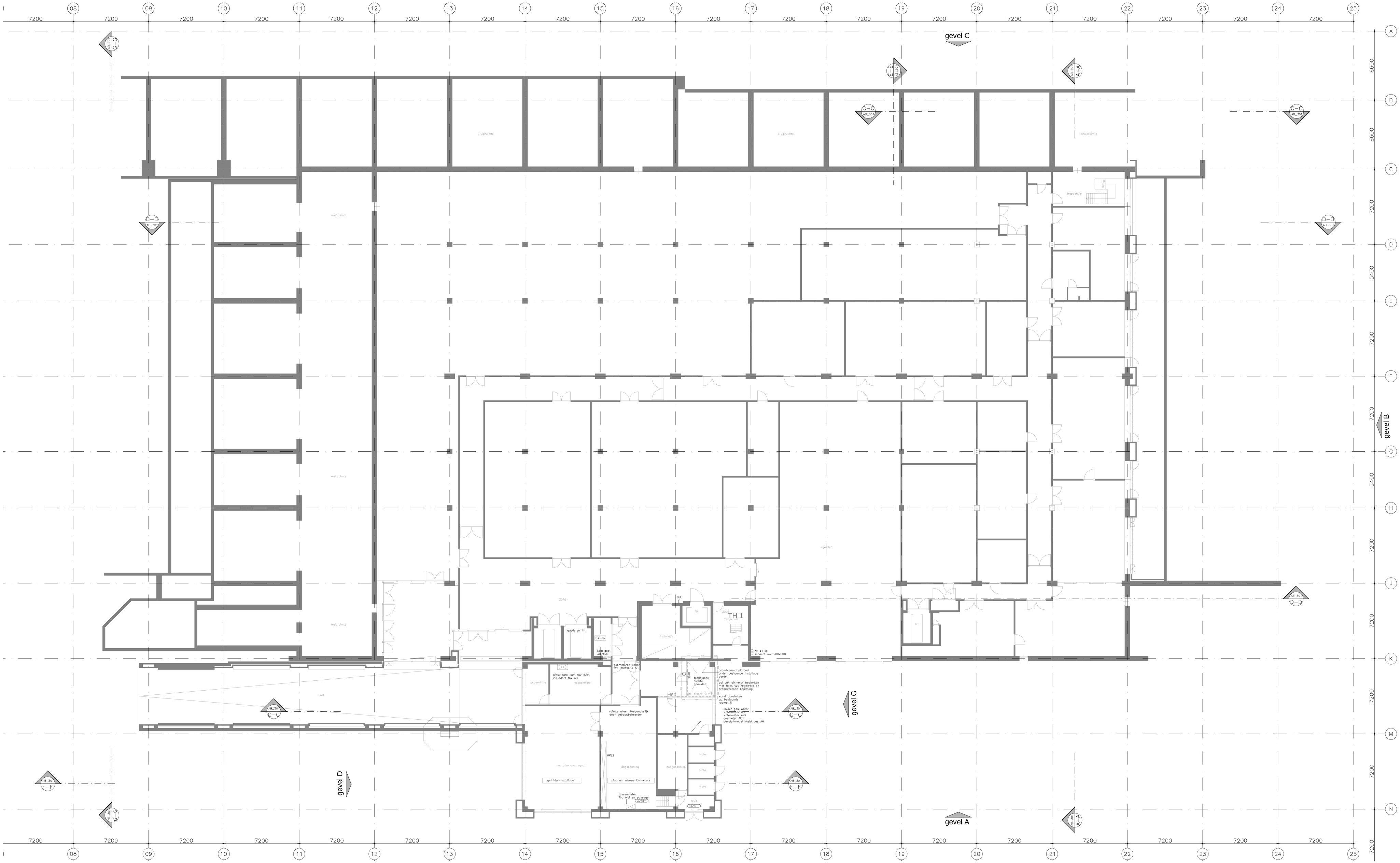

RENVOOI

- metselwerk, d=100mm, waaiformaat, 210x100x52mm.
- minerale wol
- kalkzandsteen, d=100/150/214mm
- Metalstud, opbouw zie plgr
- PPK-HD pelmaat bk. afwerkvloer
- doorsnede aanduiding B-B= blu. doorsnede B-B BT_300= tekeningnummer van de doorsnede
- 01 kozijnmarkeer
- 0 01= buitenkozijn
- a= interieur kozijnen
- sp spiegelwerk
- ps pannekoeling
- DVB doorvalbeveiliging
- entree
- meterkast
- leidingschacht
- O=185 A=240 afmeting op- en aantrede optrede van 185mm, aantrede van 240 mm
- HBA hemelwaterafvoer
- S spuwer
- NO noodoverloop
- zelfsluitende deur
- brandwerend, WBDBO ≥ 30min.
- brandwerend, WBDBO ≥ 60min.
- brandcompartiment, WBDBO ≥ 30min.
- brandcompartiment, WBDBO ≥ 60min.
- rookscheiding ≥ 30min.
- 30 / 1,5 x 6 / 19 brandslanghaspel.
- door afbouw plaatsen vast buiten aanbesteding. m.o.v. boorsporingen bouwkundige voorzieningen t.b.v. rioleringen en sprinkler.

ALLE maten in het werk te controleren!

AB_199_bestaand

Kerkstraat 204 1017 DJ Amsterdam Postbus 15550 1001 NB Amsterdam
Soeters Van Eldonk architecten
*(020) 624 29 39 *(020) 624 69 28 *arch@soetersvaneldonk.nl *www.soetersvaneldonk.nl

Opdrachtgever
Westergracht Vastgoed bv
Postbus 31
2050 AA Overveen

Werk
Herinrichting EKP gebouw t.b.v. hergebruik Wonen, Bedrijfsruimte en Sport
Aanvraag VII

Werknummer
10004

Fase
omgevingsvergunning

Onderwerp
plattegrond kelder bestaand
aanvraag deel VII

Status
definitief

Schaal
1:100

Datum
17.12.14

Datum gewijzigd omschrijving

Formaat
840x1500

Getekend
BvE

Tekeningnummer
AB_199_bestaand